Diese Ausgabe erscheint auch online

Amtsblatt

der Gemeinde **Zimmern** ob Rottweil

mit den Ortsteilen Horgen, Flözlingen und Stetten

54. Jahrgang | Freitag, 30. April 2021 | Nummer 17

Neubau Kindertagesstätte Zimmern-Ost

In zwei Sitzungen des „Arbeitskreises Kita Zimmern-Ost“ wurde neben dem Architekturbüro KTL mit der Bürgermeisterin, dem Pfarrer sowie Vertretern aus Gemeinderat, Kirchengemeinderat, Kita-Leitungen und Elternvertreterin an den umfangreichen Planungen für den gemeindlichen Neubau einer Kindertagesstätte in Zimmern-Ost gearbeitet.

In einem ersten Schritt wurden die Vorentwürfe begutachtet und diskutiert. Architekt Peter Koczor erläuterte die vorhandene Topographie sowie den ersten Entwurf des Raumprogrammes der künftigen Kindertagesstätte. Im Anschluss wurde das Raumprogramm mit allem Für und Wider erörtert und Änderungsvorschläge vorgebracht.

Im zweiten Teil wurde der überarbeitete Entwurf des Grundrisses nochmals unter die Lupe genommen. Dieser Entwurf wurde intensiv durchgesprochen und bis auf kleine Änderungen für gut befunden. So sollten insbesondere die Wege in den Garten („Schmutzschleusen“) größer ausfallen.

Der danach abgestimmte Entwurf wurde in der Sitzung des Gemeinderates am 28.04.2021 vorgestellt und von diesem zur Erstellung des Bauantrages freigegeben.

(Die nochmalige Vergrößerung der Schmutzschleuse im OG ist im abgedruckten Plan noch nicht eingearbeitet.)

Bürgermeisterin Carmen Merz freut sich, dass mit diesem Beschluss ein großer Schritt in Richtung Neubau erfolgen kann.

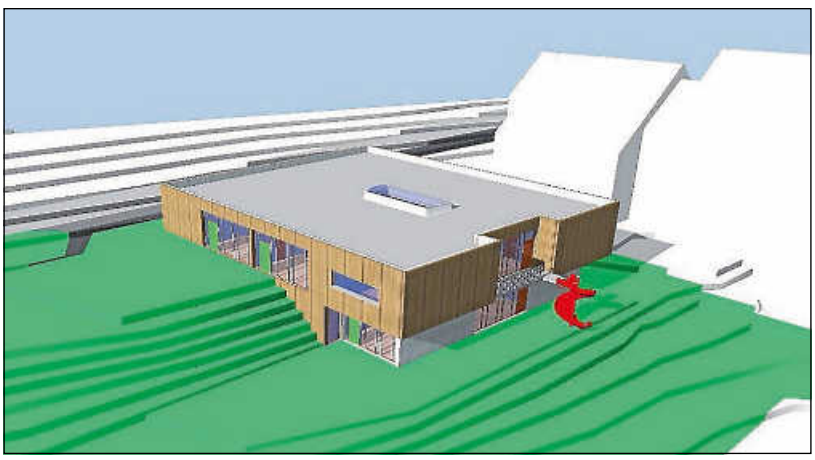

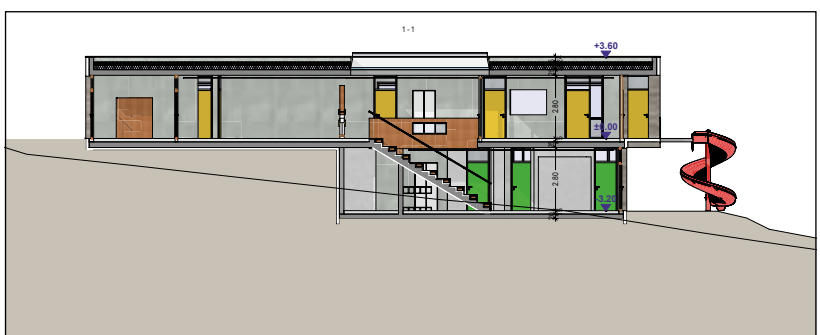

Zimmern o.R. - Kindergarten Ost
Schnitt - Vorentwurf M 1:100
2021-03-11

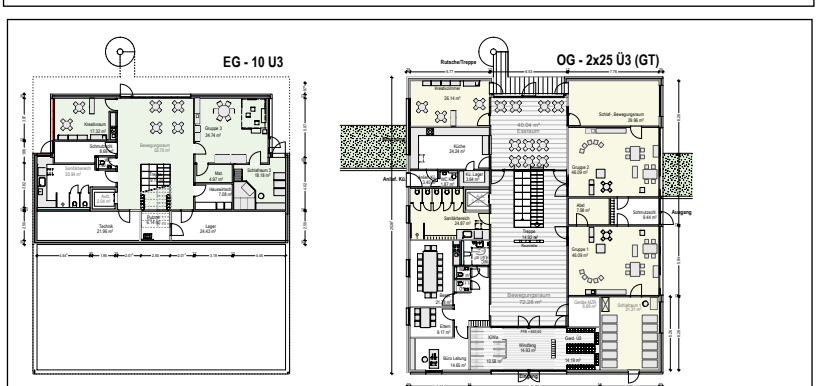

Zimmern o.R. - Kindergarten Ost
ERDGESCHOSS + OBERGESCHOSS - Vorentwurf M 1:200
2021-04-14

Bereitschaftsdienste der Ärzte

Praxisbereich Rottweil
Allgemeiner Notfalldienst: 116117
Ärztlicher Wochenend- und Nachtnotdienst:
Über die Rufnummer **116117** ist die Leitstelle für die Vermittlung zum jeweiligen örtlichen ärztlichen Notdienst an **Wochenenden und Feiertagen von 8 bis 22 Uhr** besetzt, von **Montag bis Donnerstag von 18 - 22 Uhr** und **freitags von 16 - 22 Uhr**. Wir weisen darauf hin, dass akut **lebensbedrohliche Notfälle** auch weiterhin vom Rettungsdienst (Rufnummer **112**) versorgt werden.
Notfallpraxis Rottweil an der Helios Klinik, Krankenhausstr. 30
An Wochenenden und Feiertagen können akut erkrankte Patienten ohne vorherige Anmeldung direkt in die Notfallpraxis der niedergelassenen Ärzte kommen:
Öffnungszeiten: Samstag, Sonn- und Feiertag 9 bis 13 Uhr und 15 bis 19 Uhr.
Telefonisch ist der ärztliche Bereitschaftsdienst, insbesondere für Hausbesuche und ausschließlich telefonische Beratungen – auch außerhalb der Öffnungszeiten - über die zentrale **Rufnummer 116117** zu erreichen.
In lebensbedrohlichen Situationen ist der Rettungsdienst/ Notarzt unter der Notrufnummer 112 zu alarmieren.

Zahnärztlicher Notdienst:
Telefon-Nummer 01803 22255515
Augenärztlicher Notdienst:
Zu erfragen über die Rufnummer Tel. 116 117
Kinder- und jugendärztliche Notfallpraxis
Zu erfragen über die Rufnummer Tel. 116 117
am Schwarzwald-Baar-Klinikum Villingen-Schwenningen:
Samstag, Sonntag, Feiertag von 9 bis 21 Uhr (ohne Voranmeldung), Montag bis Donnerstag von 19 - 21 Uhr (ohne Voranmeldung), Freitag von 18 - 21 Uhr (ohne Voranmeldung)

Zentrale Hals-Nasen-Ohren-Notfallpraxis
am Schwarzwald-Baar-Klinikum Villingen-Schwenningen, 1. OG. Hauptgebäude: Samstag, Sonntag, Feiertag von 10 bis 20 Uhr (ohne Voranmeldung), Telefon: 116 117

Apothekenbereitschaft

Samstag, 01. Mai
Paracelsus-Apotheke
Marktplatz 2, Spaichingen
Sonntag, 02. Mai
Lemberg-Apotheke
Hauptstr. 49, Gosheim

Pflegedienste

Bereitschaftsdienst: Sozialstation St. Martin, Dunningen, Tel. 07403 92904-10

Diak. Förd. Gem. Nachbarschaftshilfe, Zimmern, Tel. 0741 34885589

Wichtige Rufnummern:

Allgemeiner Notruf	110
Feuerwehr	112
Deutsches Rotes Kreuz - Notruf	112
Rathaus Zimmern	0741 9291-0
Feuerwehrgerätehaus Zimmern	0741 347301
THW	0741 347266
Bauhof Zimmern	0741 347126
Bauhof Telefax	0741 3489657
Forstinspektor Felix Schäfer	07427 947750
Kläranlage Horgen	0741 93233
Kath. Pfarramt Zimmern	0741 31568
Pfarrer Josef Kreidler	0741 3485021
Evang. Pfarramt Flözlingen-Zimmern	07403 91044
Kath. Pfarramt Horgen - Pfarrhaus	0741 32207
Kath. Pfarramt Stetten - siehe Zimmern	0741 31568
Telefonseelsorge Anruf kostenlos	0800 1110111
Frauennotruf	0741 41314
Beratungsstelle Altenhilfe Region Rottweil	0170 7940616
Kriminalpoliz. Beratungsstelle	0741 477301

Öffnungszeiten des Rathauses 9291-0

Montag	8.30 - 11.30 und 14.00 - 17.00 Uhr
Dienstag	8.30 - 11.30 Uhr
Mittwoch	8.30 - 11.30 und 14.00 - 18.00 Uhr
Donnerstag	8.30 - 11.30 Uhr
Freitag	8.30 - 13.00 Uhr

Öffnungszeiten der Ortsverwaltungen

Horgen, Ingrid Rottler	Tel. 0741 9291 46
Montag	16.00 - 19.00 Uhr
Flözlingen, Ingrid Rottler	Tel. 0741 9291 51
Mittwoch	16.00 - 19.00 Uhr
Stetten, Ingrid Rottler	Tel. 0741 9291 56
Donnerstag	16.00 - 19.00 Uhr

Sprechzeiten der Ortsvorsteher

Horgen, Ortsvorsteher Matthias Sigrist individuell nach telefonischer Vereinbarung 0176 21145581

Stetten, Ortsvorsteher Andreas Bihl
donnerstags 18.00 - 19.00 Uhr

Sprechzeiten der Bürgermeisterin

Sprechzeiten der Bürgermeisterin sind auch außerhalb der üblichen Öffnungszeiten nach Vereinbarung möglich.
Terminvereinbarung Tel. 0741 9291-12.

Telefonverzeichnis der Gemeindeverwaltung

So erreichen Sie die Mitarbeiter und Mitarbeiterinnen der Gemeindeverwaltung:

Telefonzentrale	***0741 9291-0***
Telefax	***0741 9291-34***
E-Mail	***info@zimmern-or.de***
E-Mail Bauhof Zimmern	***Bauhof@zimmern-or.de***
Internet-Adresse:	***www.zimmern-or.de***
Bürgermeisterin Carmen Merz	über Sekretariat
Sekretariat - Lena Fischer	9291-12
Öffentlichkeits- und Vereinsarbeit - Anja Schaber	9291-16
Wirtschaftsförderung - Heiko Gutekunst	9291-27
Haupt-/Ordnungsamt	
Amtsleiter - Johannes Klingler	9291-15
Sekretariat - Nicole Penz	9291-21
Asyl- und Flüchtlingsangelegenheiten - Elke Schmitt	9291-32
Bürgerbüro - Virginia Gothe	9291-22
Bürgerbüro - Nadine Volkwein	9291-23
Standesamt, Renten, Friedhof - Erika King	9291-25
Kindergarten, Schulen - Georg Fischer	9291-24
Leitung Soziale Arbeit und Personal - Rebecca Jauch	9291-33
Kämmerei/Liegenschaften	
Amtsleitung - Martin Weiss	9291-14
Sekretariat - Andrea Barth	9291-36
Gemeindekasse - Heinz Schlenker	9291-19
Steuern, Gebühren, Mieten, Pachten - Oliver Scheer	9291-18
Grundbuchstelle, Liegenschaften - Walter Schmidt	9291-26
Rechnungsbearbeitung - Vera Krause	9291-35
Buchhaltung - Birgit Teufel	9291-20
Bauamt	
Amtsleiter - Georg Kunz	9291-13
Sekretariat - Isabelle Picker	9291-29
Bauanträge - Gitta Unterreiner	9291-17
Bauhofleitung - Simone Mader	mobil: 0170 3134024
- Kay Bihler	mobil: 0172 7252955
Hausmeister - Johannes Kappes	mobil: 0162 2431008
- Werner Stern	mobil: 0160 99189322

Gemeinsame Bekanntmachungen

Abfallkalender für Mai

Restmüll- und Biomüllabfuhr
Zimmern o. R., Horgen und Flözlingen

2-wöchentliche Restmüllabfuhr	am Freitag, 14. Mai
	am Freitag, 28. Mai
4-wöchentliche Restmüllabfuhr	am Freitag, 14. Mai
8-wöchentliche Restmüllabfuhr	am Freitag, 28. Mai
Biomüllabfuhr	am Freitag, 07. Mai
	am Samstag, 15. Mai
	am Freitag, 21. Mai
	am Samstag, 29. Mai

Stetten

2-wöchentliche Restmüllabfuhr	am Dienstag, 11. Mai
	am Mittwoch, 26. Mai
4-wöchentliche Restmüllabfuhr	am Dienstag, 11. Mai
8-wöchentliche Restmüllabfuhr	am Mittwoch, 26. Mai
Biomüllabfuhr	am Montag, 03. Mai
	am Montag, 10. Mai
	am Montag, 17. Mai
	am Dienstag, 25. Mai
	am Montag, 31. Mai

Blaue Tonne (Papiertonne)

Zimmern, Horgen und Flözlingen	am Freitag, 07. Mai
Stetten	am Donnerstag, 27. Mai

Gelber Sack

Zimmern, Horgen und Flözlingen	am Freitag, 21. Mai
Stetten	am Freitag, 07. Mai

Die Abfuhrtermine für das Jahr 2021 sind ab sofort online und können über die App `abfall+´ sowie über das Internetportal des Eigenbetriebs Abfallwirtschaft (www.landkreis-rottweil.de/Abfallkalender) heruntergeladen werden.

GEMEINDE ZIMMERN OB ROTTWEIL
Landkreis Rottweil

Bei der Gemeinde Zimmern ob Rottweil ist zum nächstmöglichen Zeitpunkt eine Stelle als

Pädagogische Fachkraft / Erzieher (m/w/d)

in Teilzeit (ca. 50 %) in der kommunalen Kindertagesstätte (Albert-MagerStraße) in Zimmern o.R. zu besetzen. Die Kindertagesstätte hat unter anderem drei Krippengruppen mit Kindern zwischen 1 und 3 Jahren. Die ausgeschriebene Stelle ist für eine dieser Krippengruppen. Die Öffnungszeiten der Kinderkrippengruppe ist 7.00 bis 13.00 Uhr.

Wir wünschen uns engagierte, selbständig arbeitende und flexible Mitarbeiter/innen, denen die individuelle Begleitung und Förderung der Kinder am Herzen liegt wie auch die Zusammenarbeit mit den Eltern.

Die Arbeitszeit ist nach einem Dienstplan geregelt und fordert eine hohe Flexibilität.

Die Anstellung erfolgt nach den tariflichen Bestimmungen des TVöD und setzt eine Ausbildung als staatlich anerkannte/r Erzieher/in voraus.

Wenn wir Ihr Interesse geweckt haben, dann richten Sie bitte Ihre Bewerbung mit den üblichen Unterlagen bis zum 09. Mai 2021 an die Gemeindeverwaltung Zimmern o.R., Rathausstr. 2, 78658 Zimmern o.R., vorzugsweise per E-Mail an: *bewerbungen@zimmern-or.de* (als PDF).

Für Rückfragen steht Ihnen Frau Jauch, Telefon-Nr. 0741/9291-33 gerne zur Verfügung.

Veräußerung des Gebäudes und Grundstücks "Langer Weg 12", Flst. 491 in Flözlingen

Die Gemeinde Zimmern ob Rottweil beabsichtigt das Gebäude „Langer Weg 12“ zu veräußern.
Informationen zum Grundstück:

- Grundstücksgröße = 677 m²
- Planungsrecht: „Dorfgebiet“, nicht im Geltungsbereich eines Bebauungsplans
- Bisherige Nutzung: Backhaus, Jugendraum, Bauhof, Lager
- Baujahr? Anbau und Ausbau der Wohnung im OG 1948
- Salzsilo (ohne Fundament) wird vom Grundstück entfernt
- Nutzungseinschränkung: Entlang der nördlichen Grundstücksgrenze existiert ein Geh- und Fahrrecht zugunsten des Flst. 491, „Langer Weg 10“

Eine Besichtigung des Grundstücks und des Gebäudes wird ermöglicht. Die Kaufinteressenten werden zu gegebenem Zeitpunkt aufgefordert ein Kaufpreisangebot und eine Beschreibung der zukünftig geplanten Nutzung abzugeben (Wohnzwecke, gewerbliche Zwecke, Erhalt von Gebäuden, Abriss und Neubau, etc.). Beides fließt in die Auswahlentscheidung zur Veräußerung des Gebäudes und Grundstücks mit ein.
Interesse?
Dann melden Sie sich bis 28. Mai 2021,
bei Kämmerer Martin Weiss, martin.weiss@zimmern-or.de, 0741/9291-14.
Die Ausschreibung und weitere Pläne finden Sie unter: **https://www.zimmern-or.de/interaktive-bauplatzsuche/index.html**

Jugendbüro Zimmern o.R.

FAZZ-Jugendtreff nun auch auf der Homepage der Gemeinde zu finden
Ab sofort ist das Angebot des FAZZ-Jugendtreffs auch auf der Homepage unserer Gemeinde in der Rubrik „Soziales und Familie“, unter der Überschrift „Jugend- und Familienzentrum“ zu finden. Schaut regelmäßig vorbei und bleibt so immer auf dem neusten Stand was im FAZZ-Chill&Chai, dem FAZZ-Club, der FAZZ-Auszeit oder unserem FAZZ-Mädchentreff so abgeht!
Auch wenn wir leider noch nicht persönlich für euch da sein können, haben wir immer ein offenes Ohr für euch. Solltet ihr also Hilfe bei Problemlagen oder aktuellen Lebensfragen brauchen, dann schreibt uns eine E-Mail an: jugendarbeit-zimmern@zimmern-or.de, oder eine direkte Nachricht per Instagram.

Folgt uns auch gerne auf Instagram unter: **fazz_jugendtreff_Zimmern**

Altersjubilare

Wir gratulieren
Am 01. Mai

Herrn Ernst Benke	zum 80. Geburtstag

Am 02. Mai

Frau Anna Lichtenwaldt	zum 85. Geburtstag

Stetten

Kindergarten Stetten

Kommunale Kindertagesstätte erhält Radständer gespendet

Spendenübergabe *Foto: Kiga Stetten*

Zur Freude der Kinder und der Erzieherinnen hat der Kindergarten Stetten von der Firma BIKEBOX in Neufra einen Radständer gespendet bekommen. Vermittelt wurde dies von einem Mitarbeiter, der in Stetten wohnt und den Radständer persönlich gebracht hat.

Freude pur! *Foto: Kiga Stetten*

Täglich werden Kinder von den Eltern mit dem Fahrrad gebracht. Auch Erzieherinnen nutzen den tollen Radständer für ihre Räder.
Herzlichen Dank für die Spende an die Firma BIKEBOX.

IMPRESSUM

Herausgeber:
Gemeinde Zimmern o.R.

Druck und Verlag: Nussbaum Medien Rottweil GmbH & Co. KG, 78628 Rottweil, Durschstraße 70, Telefon 0741 5340-0, www.nussbaum-medien.de

Verantwortlich für den amtlichen Teil, alle sonstigen Verlautbarungen und Mitteilungen:
Bürgermeisterin Carmen Merz, 78658 Zimmern ob Rottweil, Rathausstraße 2, oder ihr Vertreter im Amt.

Verantwortlich für „Was sonst noch interessiert" und den Anzeigenteil:
Klaus Nussbaum, Opelstraße 29, 68789 St. Leon-Rot

INFORMATIONEN

Vertrieb (Abonnement und Zustellung): G.S. Vertriebs GmbH, Josef-Beyerle-Str. 2, 71263 Weil der Stadt, Tel.: 07033 6924-0, E-Mail: info@gsvertrieb.de Internet: www.gsvertrieb.de

Anzeigenverkauf:
rottweil@nussbaum-medien.de

Kirchliche Mitteilungen

Katholische Kirchengemeinden Seelsorgeeinheit Zimmern o. R. Stetten/Flözlingen Horgen

Regelöffnungszeiten der Pfarrbüros:

in Zimmern: Di. - Do. von 14.30 bis 18 Uhr
Tel. 0741 31568
E-Mail: *Kath.Pfarramt.Zimmern@t-online.de*
Homepage: *http://se-zimmern.drs.de/*

in Horgen: Di. und Do. von 9 bis 10.30 Uhr
Tel. 0741 32207
E-Mail: *StMartinus.Horgen@drs.de*

Gedanken zum 5. Sonntag der Osterzeit
Erste Schriftlesung: Apostelgeschichte 9, 26 -31

„Vom Saulus zum Paulus" – diese Redewendung beziehen wir nicht selten auf Menschen, die ihre Meinung oder ihr Verhalten um hundertachtzig Grad gedreht haben. Die erste Schriftlesung dieses fünften Sonntags der Osterzeit stellt uns die Frage, wie gehen wir mit Menschen um, die uns Schlimmes angetan haben und urplötzlich zu unserem Kreis gehören wollen. Vor dieser Belastungsgrenze stand vor 2000 Jahren die Jerusalemer Urgemeinde. Paulus – der zuvor Saulus hieß – und mit allen Mitteln versucht hatte die christliche Gemeinde zu vernichten, kam nach Jerusalem und versuchte von der Urgemeinde angenommen zu werden. Woher rührte dieser urplötzliche Sinneswandel des Saulus? Christus, dessen Anhänger er vor den Hohen Rat schleppte, begegnete ihm vor den Toren von Damaskus mit der Frage: „Saul, warum verfolgst du mich?" Saul stürzte nicht nur buchstäblich vom hohen Ross, er stürzte in eine tiefe Krise. Durch diese Krise führte ihn Christus, dessen Botschaft er ausradieren wollte. Im Verlauf dieser Krise wurde er vom Verfolger der Kirche zum späteren Völkerapostel berufen. Mit Worten werden wir dieser inneren Verwandlung des Apostels nie gerecht werden können.
Die erste Lesung dieses Sonntags erzählt von den ersten Schritten des Apostels nach der Bewältigung seiner Krise. Paulus besucht die Urgemeinde Jerusalems, er begegnete denen, die er vernichten wollte: wie werden sie ihn aufnehmen? Welche Ängste und Vorbehalte würden bei uns aufkommen? Auch die Jünger brauchten Zeit. Zunächst wird berichtet: „Alle fürchteten sich vor ihm, weil sie nicht glaubten, dass er ein Jünger war." Paulus aber hatte Glück, denn so erzählt uns der Abschnitt der Apostelgeschichte: Joseph Barnabas nahm sich seiner an und brachte ihn zu den Aposteln.
Ja immer wieder braucht es Menschen, die über den Schatten ihrer Ängste, ihrer Rachegedanken, ihrer Verletzungen springen können. Barnabas schaffte es Vertrauen in der Urgemeinde im Blick auf die Wandlung des Saulus zum Paulus aufzubauen. Er schaffte es, dass viele die alten Verletzungen und Rachegedanken hinter sich lassen und sich auf die innere Wandlung des Paulus konzentrieren konnten.
Lassen wir uns mit diesem Rückgriff auf die Anfänge der Geschichte des Christentums vom Beispiel des Barnabas leiten und in unserem Bemühen stark machen alte Verletzungen hinter uns zu lassen und uns auf die versöhnende Kraft der Botschaft Jesu zu konzentrieren.

Evangelium: Johannes 15, 1- 8

Die Worte des Evangeliums beginnen mit den ersten Worten der sehr umfangreichen Abschiedsrede Jesu, die zu späterer Zeit in das Johannesevangelium aufgenommen wurde.

Jesus sagt von sich: „Ich bin der wahre Weinstock und mein Vater ist der Winzer“ (Joh 15,1).
Was Jesus vom Weinstock sagt, gilt letztlich von allem, was ist. Alles Irdische ist ein Bild für das Geheimnis Jesu. Wenn wir die Welt mit wachen Augen sehen, werden wir in allem ein Bild für Christus entdecken. In jeder Bäuerin, die Samen sät und in jedem Maurer, der ein Haus baut können wir vom Geheimnis Jesu erahnen.
In der Heiligen Schrift gilt das Bild vom Weinstock als Bild des Volkes Israel. Gott selbst ist der Winzer. Er sorgt für seinen Weinstock.
Im Bild vom Weinstock drückt sich die innige Verbindung zwischen dem Weinstock und den Reben aus: „Wie die Rebe aus sich keine Frucht bringen kann, sondern nur, wenn sie am Weinstock bleibt, so auch ihr, wenn ihr nicht in mir bleibt.“ (Joh 15,4)
Ein Bild für die innige Beziehung, die Jesus zu den Seinen hat. Die Jünger erhalten von ihm im übertragenen Sinn ihren „Lebenssaft“. Ohne den Weinstock bringen die Reben keine Frucht. Sie verdorren und fallen ab. Wer freilich verbunden bleibt mit dem Weinstock, dessen Leben wird fruchtbar: „Wer in mir bleibt und in wem ich bleibe, der bringt reiche Frucht“. (Joh 15, 5)
Ein zweites Bild vom Weinstock ist auf die Kraft des Weins bezogen. Für die Zeitgenossen, für die der Evangelist dies schreibt, schwingt die griechische Vorstellung vom Wein mit. In den antiken Schriften gilt der Wein als das Blut der Erde. Wein ist Lebenselixier, bei den Griechen galt er gar als Unsterblichkeitstrank. Im Bild vom Wein schenkt uns Jesus die Verheißung über unser irdisches Leben hinaus mit ihm verbunden zu bleiben. In der Feier der Eucharistie schenkt sich uns Jesus im Zeichen des Weins. Nicht als magenschonender Kamillentee! Denn Wein verbinden wir nicht mit Askese oder mit wehleidiger Redseligkeit um unsere Gesundheit.
Jesus will für uns Kraft und Wohlgeschmack sein, vor allem den Geschmack der Liebe und der Freude in uns erwirken. Lassen wir uns an diesem fünften Sonntag der Osterzeit neu in diesem Bild vom Weinstock auf diese Kraft ein.
Einen guten Sonntag und eine gute Woche wünscht Ihnen
Josef Kreidler

Liturgietexte
Sonntag, 02. Mai
Erste Lesung Apostelgeschichte 9, 26-31
Zweite Lesung 1. Johannesbrief 3, 18-24
Evangelium Johannes 15, 1-8
Montag, 03. Mai - Hl. Philippus und Hl. Jakobus, Apostel
Erste Lesung 1. Brief an die Korinther 15, 1-8
Evangelium Johannes 14, 6-14
Dienstag, 04. Mai
Erste Lesung Apostelgeschichte 14, 19-28
Evangelium Johannes 14, 27-31a
Mittwoch, 05. Mai
Erste Lesung Apostelgeschichte 15, 1-6
Evangelium Johannes 15, 1-8
Donnerstag, 06. Mai
Erste Lesung Apostelgeschichte 15, 7-21
Evangelium Johannes 15, 9-11
Freitag, 07. Mai
Erste Lesung Apostelgeschichte 15, 22-31
Evangelium Johannes 15, 12-17
Samstag, 08. Mai
Erste Lesung Apostelgeschichte 16, 1-10
Evangelium Johannes 15, 18-21

Für die Seelsorgeeinheit

Maiandachten im Schönstatt-Zentrum Liebfrauenhöhe
Zur Maiandacht mit Ansprache lädt das Schönstatt-Zentrum Liebfrauenhöhe an allen Sonn- und Feiertagen herzlich ein. Beginn ist jeweils um 15 Uhr (Ausnahme: am 1. Mai um 18 Uhr). Mehr Informationen unter:
www.liebfrauenhoehe.de

Kinder-Maiandacht mit Kindersegnung am 15. Mai
Zu einer Kinder-Maiandacht lädt das Schönstatt-Zentrum Liebfrauenhöhe am Samstag, 15. Mai, ein. Familien mit ihren Kindern und alle, die Freude am Beten der Kinder haben, sind herzlich willkommen. Beginn ist um 15:00 Uhr in der Krönungskirche. Die Feier wird mit für Kinder leicht verständlichen Texten gestaltet. Für eine kleine Blumenprozession können die Kinder eine Blume mitbringen. Am Ende dieser Andacht werden die Kinder einzeln gesegnet.
Zu allen Maiandachten ist eine Anmeldung erforderlich:
Tel. 07457 72-300
wallfahrt@liebfrauenhoehe.de

„antenne 1 Neckarburg Rock & Pop - die kirche“
Mit ermutigenden Gedanken und aktuellen News begleiten Sie die Kirchen der Region durch den Tag:
„Moment mal“
Einen Moment zum Nachdenken und Auftanken
täglich gegen 9.15 Uhr und 13.15 Uhr
„Typisch himmlisch - Kirche am Sonntagmorgen“
mit interessanten Gästen, News und frischer Musik
sonn- und feiertags von 8 - 10 Uhr
02.05. „genießen. nudeln. leben.
- das Nudel- und Lebenshaus Trossingen“
09.05. „Bunte Steine am Wegesrand
- die Bewegung Albstones“
13.05. „Liebe sei Tat“ - das Vinzenz von Paul Hospital mit Chefarzt Dr. Karsten Tschauner
16.05 „schaut hin“ - zum 3. Ökumenischen Kirchentag im Gespräch mit Pfarrer Thorsten Volz
23.05. „Pfingsten bringt in Bewegung“ mit Dekan Wolfgang Rüter-Ebel Ev. Kirchenbezirk Villingen
24.05. „Pfingsten geht doch“ mit Pfarrer Christoph Gruber und Aktionen aus der Region
30.05. „Jeder Mensch braucht eine Perspektive“
– die Stiftung St. Franziskus
mit Vorstand Dr. Thorsten Hinz
Hans-Peter Mattes
Kirchlicher Rundfunkbeauftragter

Zimmern

Kreuzweg-Betrachtung mit Bildtafeln
aus St. Konrad Zimmern
bietet Wolfgang Seitz auf Youtube unter dem Link:
https://www.youtube.com/watch?v=DIgby0QlSHw
an.
In der Kath. Pfarrgemeinde St. Konrad befinden sich Bildtafeln mit insgesamt 14 Kreuzweg-Stationen.
Diese Bildtafeln haben ihn in der Osterzeit 2021 zur Gestaltung der Textblöcke und zu diesem Video inspiriert.
Interessierte sind eingeladen sich dies online anzuschauen.
Der Link kann auch über die Homepage: se-zimmern.drs.de aufgerufen werden.

Evang. Pfarramt Flözlingen-Zimmern o.R.

Kontaktdaten
Pfarrerin Kristina Reichle, Tel. 074 03 / 910 44
Pfarrbüro: Waltraud King, Tel. 074 03 / 910 44
Glaffenäcker 17, 78658 Zimmern-Flözlingen
geöffnet: Mo. u. Mi.: 9.00 – 11.00 Uhr
E-Mail: pfarramtfloezlingen@t-online.de
Homepage:
http://www.gemeinde.floezlingen-zimmern.elk-wue.de

Sonntag, 2. Mai - Kantate
Opfer: Missionsprojekt
Zimmern-Arche:
10.15 Uhr Gottesdienst im Freien, vor der Arche (Pfrin. Reichle)

Sonntag, 9. Mai - Rogate
Flözlingen:
9.00 Uhr Gottesdienst im Freien, hinter der Kirche (Pfrin. Reichle)

Konfirmation auf 18. Juli verschoben
Die ursprünglich für den 9. Mai vorgesehene Konfirmation wurde auf den 18. Juli 2021 verschoben.

Freie Evangelische Gemeinde Rottweil

Gottesdienst am 2. Mai
Sonntag, 02.05.
10 Uhr: Ein christlicher Chef, wie sich ihn die Mitarbeiter wünschen

Aufgrund der hohen Inzidenz im LK Rottweil feiern wir unsere Gottesdienste unter freiem Himmel im Garten der Gemeinde. Wenn möglich, bringen Sie bitte Ihre eignen Sitzgelegenheiten mit. Die Teilnehmerzahl ist begrenzt. Aus diesem Grund bitten wir Sie, sich zum Gottesdienst unter der E-Mail heinz-walter.ramoeller@t-online.de anzumelden. Ferner ist es erforderlich, dass alle Gottesdienstbesucher eine FFP2-Maske anlegen.
Während der Corona-Krise finden keine Veranstaltungen im Gemeindezentrum, Heerstraße 55 e (Gewerbepark Moker), Rottweil, statt. Vielmehr werden Veranstaltungen als Video-Konferenzen durchgeführt. Mehr Infos erhalten Sie bei Pastor Heinz-Walter Ramöller, Tel.: 07420/910158 bzw. heinz-walter.ramoeller@t-online.de.
Corona-Koller? Ernste Lebensprobleme? Unser Pastor bietet Seelsorge zu den Themen Trauer-, Lebens- und Krisenbewältigung an. Sie sind mit Ihren Anliegen willkommen. Unser Pastor unterstützt Sie gerne. Mehr Infos dazu auf der Homepage: www.rottweil.feg.de

Vereinsmitteilungen

Ortsbauernverein Zimmern

ABGESAGT Felderbegehung
Aufgrund der behördlichen Maßnahmen betreffend „Coronavirus COVID-19“ fällt die diesjährige Felderbegehung aus.
Der Ortsbauernverein

Musikverein Eintracht e.V. Horgen

Absage 1.-Mai-Fest
Wir freuen uns auf das **Maifest** 2022**!!**
Musikverein Eintracht e. V. Horgen

Foto: Musikverein

Was sonst noch interessiert

Aus dem Verlag

Gebratener Spargel mit Balsamico

Gebraten mit etwas Balsamico verfeinert, schmecken die feinen Stangen ganz besonders gut.

Portionen: 4
Zubereitungszeit: 2 Stunden
Schwierigkeitsgrad: leicht
Koch/Köchin: Simon Tress

Zutaten:
- 5 Stangen Spargel
- 0,5 Bund Petersilie
- 1 EL Rohrzucker
- 1 Zitrone
- 1 TL Balsamicoessig
- etwas Salz
- etwas Pfeffer
- 2 TL Olivenöl

1. Den Spargel schälen, abbrausen und längs in feine Streifen hobeln.
2. Petersilie abbrausen, trockenschütteln und fein schneiden.
3. Rohrzucker in einer Pfanne goldgelb karamellisieren.
4. Spargel zugeben und anbraten.
5. Zitrone halbieren und auspressen.
6. Spargel mit Balsamessig und Zitronensaft ablöschen und ca. 2 Minuten schmoren lassen.
7. Petersilie untermischen. Mit Salz, Pfeffer und Olivenöl würzen.

Quelle: Kaffee oder Tee, Mo. – Fr., 16.05 – 18.00 Uhr, im SWR

gemeinsamhelfen.de
Kostenloses Webinar
5. Mai 2021 um 16 Uhr

Anmeldungen bis 4. Mai 2021

Ihrem Verein fehlen die nötigen Geldmittel für ein Vereinsprojekt?

Wir zeigen Ihnen, wie Sie
- zu mehr Spendengeldern für Ihren Verein kommen
- mit Online-Fundraising noch mehr für Ihren Verein herausholen
- Ihren Anteil an zusätzlichen 20.000 € sichern

Mehr Informationen und Anmeldung auf
www.gemeinsamhelfen.de/aktionen